

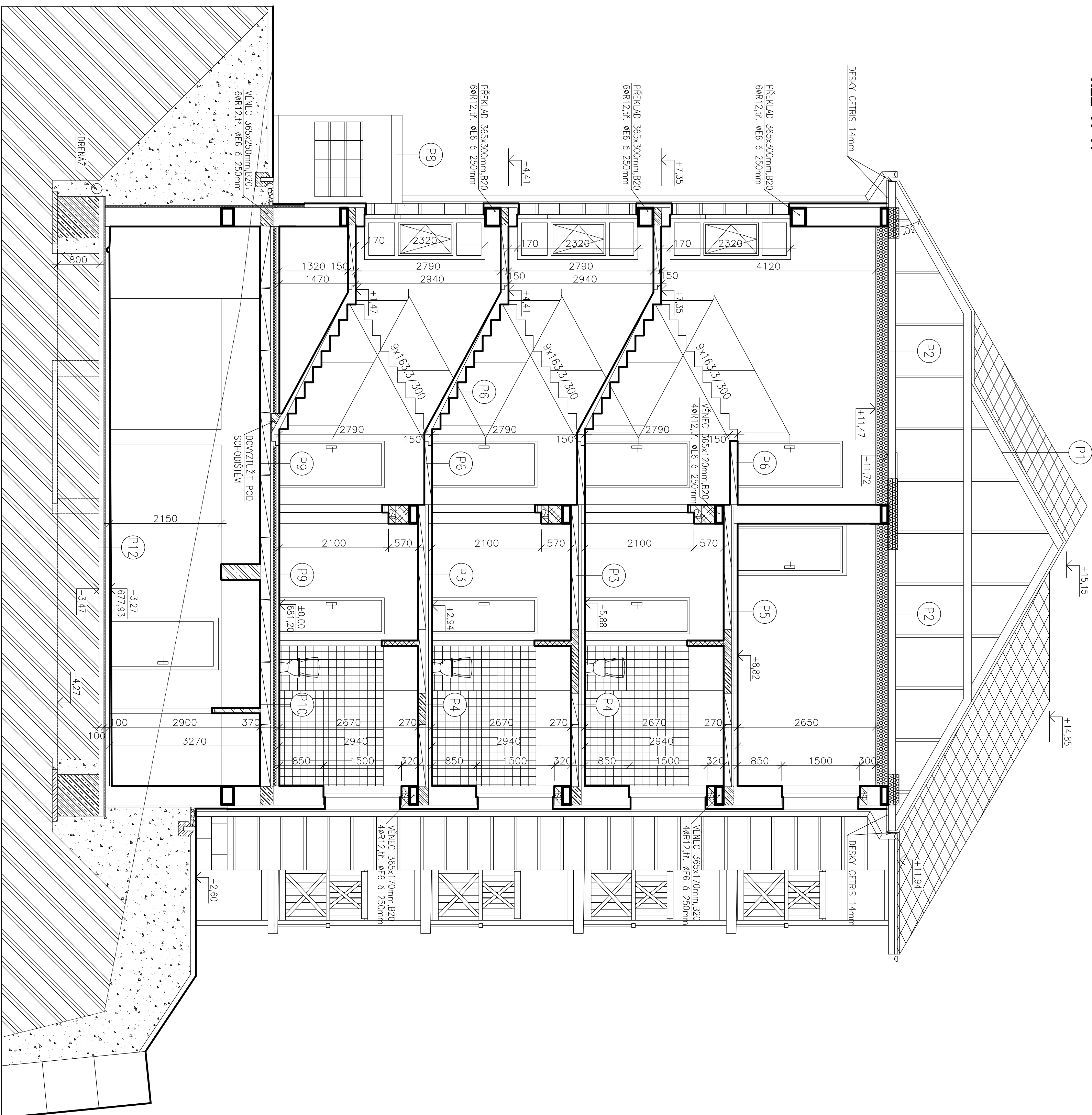

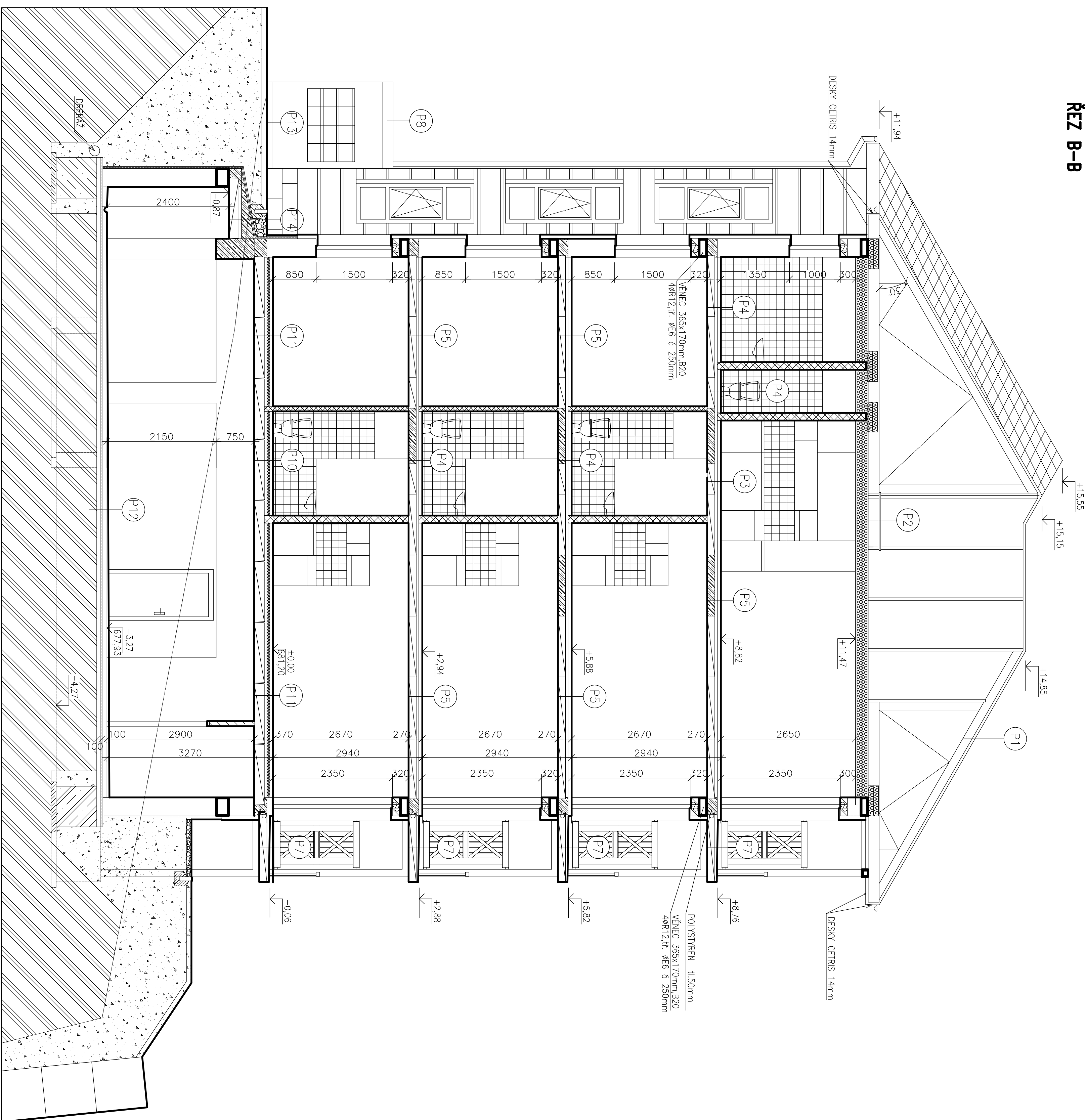









**OBJEKT A  
ŘEZ A-A**



## ŘEZ B-B



## LEGENDA:

- |   |   |
|---|---|
|  | Z6 PĚKABRÁTKY   |
|  | ZOVNO Z CHELNŮCH BLOKŮ POROTHERM 36,5 P+D, P15 (P10) NA MALTU MWC 2,5 |
|  | ZOVNO Z CHELNŮCH BLOKŮ POROTHERM 36,5 AKU, P10 NA MALTU MWC 2,5       |
|  | ZOVNO Z CHELNŮCH BLOKŮ POROTHERM 24 P+D, P10 NA MALTU MWC 2,5         |
|  | ZOVNO Z CHELNŮCH BLOKŮ POROTHERM 24 AKU, P20 NA MALTU MWC 2,5         |
|  | ZOVNO Z CHELNŮCH BLOKŮ POROTHERM 25 AKU P+D, P20 NA MALTU MWC 2,5     |
|  | ZOVNO Z PŘÍKLOKŮ POROTHERM 11,5 P+D, P10 NA MALTU MWC 5,0             |
|  | ZOVNO Z PŘÍKLOKŮ POROTHERM 6,5 P+D, P10 NA MALTU MWC 5,0              |
|  | ZOVNO Z PŘÍKLOKŮ DUTINOVÝCH CV 14, P20 NA MC 5,0                      |
|  | PROSTÝ BETON B15  |
|  | ŽELEZOBETON B20   |
|  | ŽELEZOBETON B20   |
- P8**  
 SÍKALINA 15 g (garulcové šedá)  
 SYSTÉM KOTVY SFS  
 SÍKALINA 15 g (garulcové šedá)

## SKLADBY PODLAH

- [illegible]

--- ZADANI PRO DIPLOMOVOU PRACI ---

<div> <b>PROSES PROJEKT</b> spol. s r.o. stavění a projektování s.r.o. tel. 48119831 fax 48119832 e-mail: <a href="mailto:proses@proses.cz">proses@proses.cz</a> <a href="http://www.proses.cz">www.proses.cz</a></div>		
Zadavatel: projektant	Vypracoval	Kontroloval
Ing. Richard Müller	Ing. Tomáš Hodek	Rudolf Hordler
Místo: Janské Lázně	Stavební před: Janské Lázně	Stupeň
Datum:		DSR
Objednatel: DBI s.r.o., Vohán 172, 541 01 Třebíč, IČO 4742869	Datum	11.2004
Acce: BYTOVÉ DOMY NA SLUNEČNÍM STŘÁNÍ II, NOVOSTAVBA 2x2x2bj., JANSKÉ LÁZNĚ OBJEKT A=B STAVEBNÍ ČÁST	Číslo zakázky	04126
	Měřítka	výšek 2, 1:50
Příloha: ŘEZ A-A, B-B	Příloha 2,	1-11